

¿Qué actores están involucrados en el proceso de consulta a los interesados y difusión de resultados?

Nivel Nacional:

- Ministerio de Medio Ambiente y Agua –UCP -PAAP
- Entidad Descentralizada del sector (AAPS)

Nivel Sub Nacional:

- Gobierno Autónomo Departamental de La Paz.
- Gobiernos Autónomos Municipales (La Paz, El Alto, Viacha, Mecapaca, Achocalla, Laja, Pucarani, Palca)



Nivel Local:

- Entidades prestadoras de servicios de Agua y Saneamiento.
- Operadores pequeños.
- Comités de Vigilancia
- Representantes de Distritos y barrios.

¿Qué trabajos se desarrollaron durante la primera fase?

Se tomaron muestras y se midió el caudal en los cursos de los ríos Seco, Pallina y otros



Contamos con un equipo de especialistas de diferentes áreas

Recopilamos información de:



Cuencas, fuentes de agua, plantas de tratamiento de agua potable, estaciones de bombeo

Áreas de expansión urbana y zonas sin servicios



Plantas de Tratamiento de Aguas Residuales

Con toda esta información elaboramos un diagnóstico técnico de la infraestructura existente

Realizamos un diagnóstico de la gestión de los operadores que atienden a más de 100 familias, identificados en el área de influencia del Proyecto.

El PMM LA Paz—El Alto está siendo supervisado por la UCP-PAAP del Ministerio de Medio Ambiente y Agua con apoyo del Comité Consultivo y de Seguimiento conformado para el efecto.

¿Quiénes conforman el Comité Consultivo y de Seguimiento?

| | | | |
|-------------------|---------------|------------------|-------------------------|
| Alberto Ferrufino | GAM LA PAZ | Javier Quispe | GAM MECAPACA |
| Heriberto Mamani | GAM EL ALTO | Jorge Chavez | AAPS |
| Claudia Dominguez | GAM VIACHA | Adolfo Argandoña | EPSAS |
| Santos Condori | GAM LAJA | Rocio Choque | EMAPAV |
| Ronald Fernandez | GAM PUCARANI | Max Hidalgo | COMITÉ DE AGUA PUCARANI |
| Ramiro Fuentes | GAM PALCA | Teodoro Poma | COOPERATIVA LIHUAJTAYPI |
| Zenon Condori | GAM ACHOCALLA | David Torrez | IGM |

¿Qué es y cuál es el avance del Plan Maestro Metropolitano de Agua Potable y Saneamiento La Paz—El Alto?

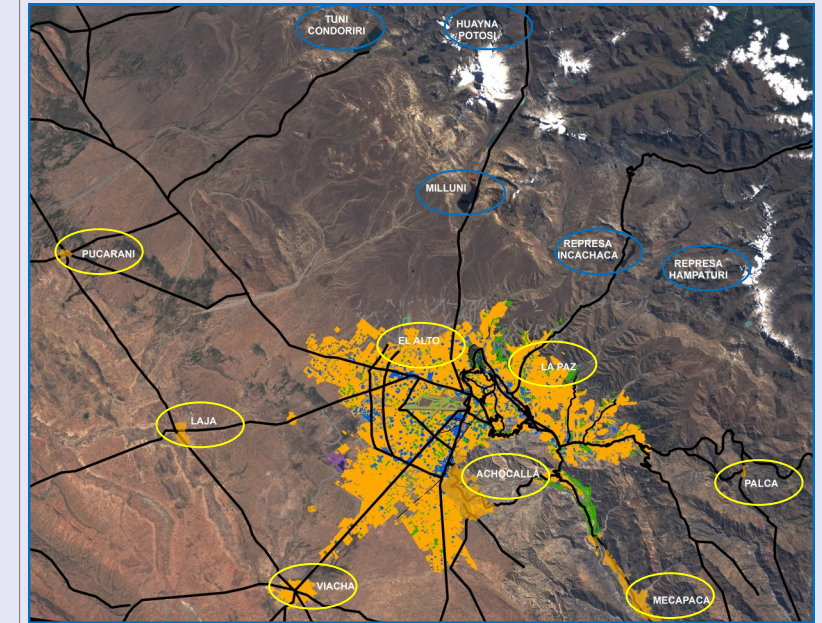

UNIDAD COORDINADORA DEL PROGRAMA DE AGUA Y ALCANTARILLADO PERIURBANO
MINISTERIO DE MEDIO AMBIENTE Y AGUA



FINANCIADO POR:



BANCO INTERAMERICANO DE DESARROLLO (BID)



FONDO ESPAÑOL DE COOPERACIÓN PARA AGUA Y SANEAMIENTO EN AMÉRICA LATINA Y EL CARIBE (FECASALC)

EL PLAN MAESTRO METROPOLITANO DE AGUA POTABLE Y SANEAMIENTO ES EJECUTADO POR EL CONSORCIO



Visítanos en el Pasaje Villegas No. 1221, a media cuadra de la calle Campos, Sopocachi

Ubícanos en: [planmaestrometropolitano.facebook.com](https://www.facebook.com/planmaestrometropolitano)

Teléfono: 2147128

La Paz - Bolivia

¿Qué es el Plan Maestro Metropolitano de Agua Potable y Saneamiento La Paz—El Alto?

Es un **instrumento de planificación** de obras, inversiones y actividades de fortalecimiento institucional/social necesarias para mejorar el uso de agua de fuentes, el crecimiento de la demanda por los servicios y las necesidades de coordinación o integración interinstitucional.

¿Para qué elaborar el PMM de Agua Potable y Saneamiento La Paz—El Alto?

Para guiar las acciones de mejoramiento y ampliación que buscan incrementar la cobertura de ambos servicios, particularmente de las zonas periurbanas, haciendo uso de los recursos disponibles y de las instalaciones existentes.

¿Quiénes forman parte del área metropolitana de La Paz—El Alto?

Gobiernos Autónomos Municipales de La Paz - El Alto y los Municipios de Achocalla, Mecapaca, Laja, Palca, Viacha y Pucarani, que consideran las zonas de expansión

Cobertura universal de los servicios a 2036

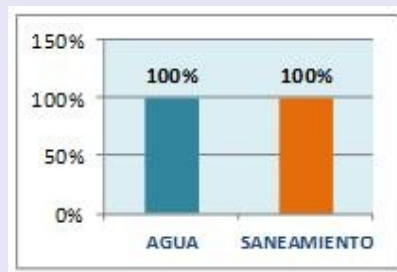

Para alcanzar estas metas debemos organizar tres carteras de proyectos y un Plan de Inversiones.



¿Qué lineamientos guían el planteamiento del PMM de Agua Potable y Saneamiento La Paz—El Alto?

- El Acceso a servicios de agua y saneamiento son un derecho humano
- No privatización de los servicios
- Uso de los Recursos Hídricos con principios de Gestión Integral del Recurso Hídrico y Manejo Integral de Cuenca.
- Respeto a usos y costumbres de las comunidades campesinas e indígenas
- Uso eficiente del agua
- Universalidad de los servicios con sostenibilidad, calidad, eficiencia, considerando los efectos del cambio climático y la participación social.
- Calidad de residuos líquidos para su reuso

¿Cuáles son los actores involucrados y considerados en la elaboración del PMM?



¿Cuándo se inició y cuándo concluirá la elaboración del PMM La Paz—El Alto?



¿Cuáles son las fases para la elaboración del PMM La Paz—El Alto?

